

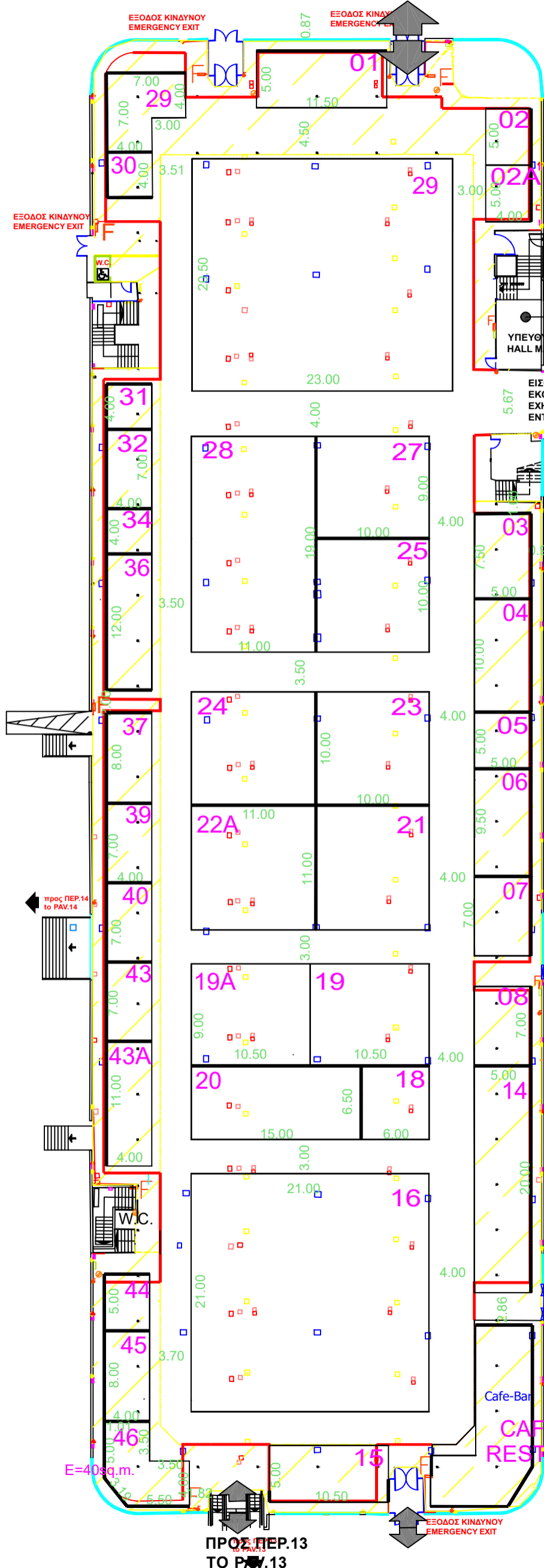

ΕΙΣΟΔΟΣ-ΕΞΟΔΟΣ  
ENTRANCE-EXIT



**ΕΚΘΕΜΑΤΑ**  
**Μηχανήματα, Εξοπλισμοί κτηνοτροφίας-πτηνοτροφίας**  
**EXHIBITS**  
**Livestock and poultry machinery & equipment**

**ΠΕΡΙΠΤΕΡΟ**  
**PAVILION**  
**ΚΛΙΜΑΚΑ 1:400**  
**SCALE**

# 15

ΗΛΕΚΤΡΟΛΟΓΙΚΟΙ ΠΙΝΑΚΕΣ, ΚΑΙΜΑΤΙΣΤΙΚΕΣ ΜΟΝΑΔΕΣ, ΠΥΡΟΣΒΕΣΤΙΚΕΣ ΦΩΛΙΕΣ & ΕΞΟΔΟΙ ΚΙΝΔΥΝΟΥ ΝΑ ΕΙΝΑΙ ΠΡΟΣΒΑΣΙΜΕΣ!  
 ELECTRICAL BOXES, AIRCONDITION, FIRE EXTINGUISHER & EMERGENCY EXITS MUST BE ACCESSIBLE!

- TECHNICAL DETAILS**
- HOUSING FOR WATER SUPPLY AND SEWERAGE
  - HOUSING FOR ELECTRIC POWER
  - ELECTRICAL BOXES
  - FIRE EXTINGUISHER
  - FIRE EXTINGUISHER ON WHEELS
  - TELEPHONE LINES
  - ELECTRICAL POWER OUTLET
  - TELEPHONE CONNECTOR
  - HEIGHT 2.50-5.50m
- LOADING AREA 4438,80m<sup>2</sup>  
 + COLUMNS 15x15cm

ΓΡΑΦΕΙΟ ΥΠΕΥΘΥΝΟΥ  
 (HALL MANAGER)  
 ΤΗΛ. 2310291265

- ΠΡΙΖΑΔΕΗ
- ΠΡΙΖΑΔΕΗ 1
- ΠΡΙΖΑΟΤΕ
- ΔΙΑΚΟΠΤΗΣ
- ΠΥΡΟΣΒΕΣΤΙΚΟΣ ΣΥΝΑΓΕΡΜΟΣ
- ΤΡΟΧΗΛΑΤΟΣ ΠΥΡΟΣΒΕΣΤΗΡΑΣ
- ΦΡΕΑΤΙΟ ΑΠΟΧΕΤΕΥΣΗΣ
- ΦΡΕΑΤΙΟ ΔΕΗ
- ΦΡΕΑΤΙΟ ΝΕΡΟΥ
- ΦΡΕΑΤΙΟ ΝΕΚΡΟ
- ΦΡΕΑΤΙΟ ΟΤΕ
- ΦΡΕΑΤΙΟ ΟΤΕ-ΝΕΡΟΥ
- ΠΙΝΑΚΑΣ ΔΕΗ
- ΠΑΡΟΧΗ ΑΠΟΧΕΤΕΥΣΗΣ
- ΠΑΡΟΧΗ ΡΕΥΜΑΤΟΣ
- ΤΗΛΕΦΩΝΙΚΟΣ ΘΑΛΑΜΟΣ
- ΠΥΡΟΣΒΕΣΤΙΚΗ ΦΩΛΙΑ
- ΚΟΛΩΝΑ 15x15 cm
- ΣΤΑΘΜΟΣ ΕΡΓΑΛΕΙΩΝ

ΣΤΟ ΧΩΡΟ ΚΑΤΩ ΑΠΟ ΗΜΙΟΡΟΦΟ  
 ΑΝΩΤΕΡΟ ΥΨΟΣ ΚΑΤΑΣΚΕΥΗΣ 2.50m  
 max CONSTRUCTION HEIGHT UNDER  
 MEZZANINE 2.50m

ΚΤΙΡΙΟ Νο 15  
 ΙΣΟΓΕΙΟ  
 ΚΛΙΜΑΚΑ 1:400  
 ΣΤΟΙΧΕΙΑ ΚΤΙΡΙΟΥ  
 ΩΦ. ΕΜΒΑΔΟ 4438.80 M<sup>2</sup>  
 ΠΕΡΙΜΕΤΡΙΚΟ ΥΨΟΣ : 2.50  
 ΚΕΝΤΡΙΚΟ ΥΨΟΣ : 5.50